

BUKU PEGANGAN MAHASISWA
MODUL MANAJEMEN ADMINISTRASI RUMAH SAKIT SYARIAH



Fakultas Kedokteran Universitas Islam Sultan Agung
Alamat: JL. Raya Kaligawe Km. 4 Semarang 50112 PO
Box 1054/SM
Telepon. (024) 6583584
Faksimile: (024) 6594366

MODUL MANAJEMEN ADMINISTRASI RUMAH SAKIT SYARIAH

Kontributor:

1. dr. Masyhudi AM, M.Kes
2. dr. Ratnawati, M.Kes.FISPH, FISCM
3. Prof. Dr. Ir. Titiek Sumarawati, M.Kes
4. Drs. Purwito Soegeng, M. Kes.

Tata Letak dan Desain Sampul: Tim Modul

Fakultas Kedokteran
Universitas Islam Sultan Agung, Semarang

Hak Cipta pada penulis

Hak publikasi pada Penerbit FK UNISSULA

Dilarang memperbanyak, memperbanyak sebagian atau seluruh isi dari buku ini dalam bentuk apapun, tanpa izin tertulis dari penerbit.

Cetakan Pertama Tahun 2023

Penerbit

**FAKULTAS KEDOKTERAN
UNIVERSITAS ISLAM SULTAN AGUNG**

Jl. Raya Kaligawe km. 4 Semarang 50112 PO BOX 1054/SM,
Telp. (024) 6583584, Fax. (024) 6594366

TIM MODUL

dr. H. Masyhudi AM, M.Kes.
Penanggung Jawab Modul
Bagian Ilmu Kesehatan Masyarakat

dr. Ratnawati, M.Kes, FISPH, FISCN
Bagian Ilmu Kesehatan Masyarakat

Prof. Dr. Ir. Titiek Sumarawati, M.Kes
Bagian Kimia Kedokteran

Drs. Purwito Soegeng, M.Kes
Bagian Fisika Kedokteran

KONTRIBUTOR

Disiplin Ilmu Inti:

1. Ilmu Manajemen Administrasi Rumah Sakit
2. Manajemen Rumah Sakit Syariah

Disiplin Ilmu Pendukung:

1. Ilmu Akuntansi Keuangan
2. Ilmu Pemasaran
3. Ilmu Hukum Kedokteran / Kesehatan
4. Teknologi Informasi
5. Kebijakan Kesehatan
6. Ilmu Lingkungan dan Sanitasi
7. Manajemen Logistik
8. Organisasi Rumah Sakit
9. Sumber Daya Manusia Rumah Sakit

PETA KURIKULUM

Fase	Semester	Minggu ke	1	2	3	4	5	6	7	8	9	10	11	12	13	14	15	16	17	Total SKS				
Ketrampilan Belajar dan Biomedik Dasar	1	Durasi/ Length	4 minggu				4 minggu				REMEDIAL	4 minggu				4 minggu				20				
		Blok	Ketrampilan Belajar,				Sel, Jaringan dan					Sistem integumentum				Sistem Saraf dan Indera								
		Kode/ Code	FK6108001				FK6108002					FK6108003				FK6108004								
		SKS/ CSU	4				4					4				4								
		Ket Medik																						
		Mata Kuliah Universitas	Pendidikan Agama Islam I (2 sks), ICT For Academic Purposes (2 sks)																					
	2	Durasi/ Length	4 minggu				4 minggu				REMEDIAL	4 minggu				4 minggu				20				
		Blok	Sistem Respirasi,				Sistem Hematologi dan					Sistem digestive dan				Sistem reproduksi dan								
		Kode/ Code	FK6108005				FK6108006					FK6108007				FK6108008								
		SKS/ CSU	4				4					4				4								
Ket Medik																								
Mata Kuliah Universitas		Pancasila (2 sks); Fiqih Ibadah (2)																						
Patomekanisme	3	Durasi/ Length	4 minggu				4 minggu				REMEDIAL	4 minggu				4 minggu				23				
		Blok	Siklus Kehidupan				Konsep Patomekanisme 1 dan Konsep Dasar					Konsep Patomekanisme 2 dan Konsep Dasar				Konsep Patomekanisme 3 dan Konsep Dasar								
		Kode/ Code	FK6108009				FK6108010					FK6108011				FK6108012								
		SKS/ CSU	4				4					4				4								
		Ket Medik	Ketrampilan Klinis 1 (1 sks)																					
		Mata Kuliah Universitas	Bahasa Inggris (2 sks); Bahasa Indonesia (2 sks); Pendidikan Kewarganegaraan (2 sks)																					
Masalah dan Penyakit pada sistem organ	4	Durasi/ Length	4 minggu				4 minggu				REMEDIAL	4 minggu				4 minggu				23				
		Blok	Metodologi Penelitian				Masalah pada sistem integumentum dan					Masalah pada sistem organ saraf				Masalah pada Kesehatan Jiwa								
		Kode/ Code	FK6108017				FK6108014					FK6108015				FK6108016								
		SKS/ CSU	4				4					4				4								
		Ket Medik	Ketrampilan Klinis 2 (2 sks)																					
		Mata Kuliah Universitas	Antropologi Medis (2 sks); Etika Biomedis dan hukum Kedokteran (2 sks); Islam Disiplin Ilmu 1 (1 sks)																					
	5	Durasi/ Length	4 minggu				4 minggu				REMEDIAL	4 minggu				4 minggu				22				
		Blok	Masalah pada sistem organ kardio dan respirasi				Masalah pada sistem organ Indera					Masalah pada sistem organ: reproduksi dan urogenital				Masalah pada sistem hemato dan imunologi								
		Kode/ Code	FK6108021				FK6108021					FK6108023				FK6108024								
		SKS/ CSU	4				4					4				4								
		Ket Medik	Ketrampilan Klinis 3 (2 sks)																					
		Mata Kuliah Universitas	Kewirausahaan Syariah (2 sks); Islam Disiplin Ilmu 2 (1 sks)																					
	6	Durasi/ Length	4 minggu				4 minggu				REMEDIAL	4 minggu				5 minggu				22				
		Blok	masalah pada sistem organ: endokrin, metabolisme dan				masalah pada sistem organ: digestive					Penyakit Degenerative				Kedokteran keluarga & komunitas								
		Kode/ Code	FK6108027				FK6108028					FK6108029				FK6108032								
		SKS/ CSU	4				4					4				5								
		Ket Medik	Ketrampilan klinis 4 (2 sks)																					
		Mata Kuliah Universitas	Islam Disiplin Ilmu 3 (1 sks), Peradaban Islam (2 sks),																					
7	Durasi/ Length	5 minggu				4 minggu				REMEDIAL	3 minggu				3 Minggu				24					
	Blok	Kegawatdaruratan dan Forensik				SKN					Elektif 1				Elektif 2									
	Kode/ Code	FK6108030				FK6108033					3				3									
	SKS/ CSU	4				5					3				3									
	Ket Medik	Ketrampilan klinis 5 (1 sks)																						
	Mata Kuliah Universitas	KKN (3 sks); Skripsi (4 sks)																						

154

Kata Pengantar



Assalamu'alaikum Wr. Wb

Alhamdulillahirabbil'alamin, segala puji keagungan kemuliaan hanya milik Allah SWT, Rob seluruh alam yang telah memberikan karunia kepada kami sehingga kami dapat menyelesaikan Modul Elektif Manajemen Administrasi Rumah Sakit Syariah. Sholawat dan salam semoga selalu terlimpah kepada junjungan kita nabi agung *habibina wa syafi'ina wa qurrati 'ayunina sayyidina wa maulana* Muhammad SAW.

Modul Manajemen Administrasi Rumah Sakit Syariah adalah modul terakhir pada Program Pendidikan Sarjana Kedokteran. Modul ini merupakan modul elektif/modul pilihan yang ditawarkan kepada mahasiswa disamping beberapa modul elektif lainnya.

Modul Manajemen Administrasi Rumah Sakit Syariah ini terdiri dari 3 LBM. Modul ini membahas beberapa hal terkait dengan Rumah Sakit dan Manajemen Administrasi Rumah Sakit Syariah, diantaranya tentang pengertian Manajemen Administrasi Rumah Sakit Syariah, pengertian Rumah Sakit, jenis kelas dan struktur organisasi Rumah Sakit, Perencanaan Strategi Rumah Sakit, Manajemen Mutu Rumah Sakit, Manajemen Sumber Daya Manusia Rumah Sakit, Manajemen Pemasaran, Aspek Hukum Rumah Sakit, dan beberapa hal lain yang terkait dengan Rumah Sakit Syariah.

Kami menyadari bahwa masih banyak kekurangan dalam penyusunan modul ini. Oleh karena itu, saran-saran baik dari tutor maupun dari mahasiswa akan kami terima dengan terbuka.

Semoga usaha ini menjadi amal sholih bagi semua yang terlibat dan bermanfaat bagi siapa saja yang membutuhkan, amin ya rabbal alamin.

Wassalamu'alaikum Wr. Wb.

Tim Penyusun Modul

GAMBARAN UMUM MODUL

Modul Elektif Manajemen Administrasi Rumah Sakit Syariah dilaksanakan pada semester 7, tahun ke 4, dengan waktu 3 minggu. Pencapaian belajar mahasiswa dijabarkan dengan penetapan area kompetensi, kompetensi inti, komponen kompetensi, *learning outcome* sebagaimana yang diatur dalam buku Standar Kompetensi Dokter serta sasaran pembelajaran yang didapat dari penjabaran *learning outcome*.

Modul ini terdiri dari 3 Lembar Belajar Mahasiswa (LBM) dan masing-masing LBM terdiri dari judul scenario dan daftar pustaka.

Modul Manajemen Administrasi Rumah Sakit Syariah membahas Tentang Manajemen Rumah Sakit secara umum, Standart Syariah Manajemen Rumah Sakit Syariah (Manajemen Organisasi, Modal Insani, Pemasaran, Akutansi dan keuangan, Manajemen fasiliti, Manajemen Mutu) dan Standart Syariah Pelayanan (Akses dan kontinuitas, asuhan pasien, assessment pasien, farmasi, Konseling dan bimbingan kerohanian, komunikasi dan edukasi),

Modul ini akan dipelajari dengan menggunakan strategi *Problem Based-Learning*, dengan metode diskusi tutorial menggunakan *seven jump steps*, kuliah, pakar dengan mengunaka kelas besar dan residensi (observasi langsung) di Rumah Sakit Islam Sultan Agung.

Hubungan dengan modul sebelumnya

1. Modul Sistem Kesehatan Nasional
2. Modul Metodologi Penelitian
3. Modul Siklus Kehidupan
4. Modul Kedokteran Keluarga dan Komunitas

Hubungan dengan proses pembelajaran selanjutnya

Proses pembelajaran selanjutnya setelah modul ini adalah tahap Program Pendidikan Profesi Dokter (PPPD), yang sebagian besar dilaksanakan di Rumah Sakit. Dengan modul elektif Manajemen Administrasi Rumah Sakit Syariah ini diharapkan mahasiswa memahami berbagai aspek terkait dengan Manajemen Administrasi Rumah Sakit Syariah.

DAFTAR ISI

MODUL MANAJEMEN ADMINISTRASI RUMAH SAKIT	1
PETA KURIKULUM.....	4
DAFTAR ISI	7
CAPAIAN PEMBELAJARAN LULUSAN	8
PEMETAAN CAPAIAN PEMBELAJARAN MATA KULIAH	10
KEGIATAN PEMBELAJARAN	14
ASSESSMENT.....	17
LEMBAR BELAJAR MAHASISWA I.....	21
LEMBAR BELAJAR MAHASISWA II.....	24
LEMBAR BELAJAR MAHASISWA III	26

CAPAIAN PEMBELAJARAN LULUSAN

KODE	URAIAN
Sikap:	
S.1.15 & SD.9	Menunjukkan komitmen untuk bertanggungjawab atas pelaksanaan tugas secara mandiri, bermutu dan terukur
Ketrampilan Umum	
KU.1	Menerapkan kemampuan berpikir kritis dalam menyikapi atau menyelesaikan suatu masalah
KU.2	Menunjukkan komitmen untuk bertanggungjawab atas pelaksanaan tugas secara mandiri, bermutu dan terukur
KU.3	Menganalisis masalah dan merumuskan solusi dengan mempertimbangkan berbagai perspektif
KU.ULA.1	Menerapkan prinsip-prinsip Islam dan bidang keahliannya, sehingga memiliki ketrampilan secara profesional dalam rangka memberikan pelayanan jasa kepada masyarakat dengan sikap dan perilaku yang sesuai dengan tata kehidupan bersama yang Islami
KU.ULA.3	Mengambil keputusan dalam konteks menyelesaikan masalah pengembangan ilmu pengetahuan dan teknologi yang memperhatikan dan menerapkan nilai-nilai Islam berdasarkan kajian, analisis atau eksperimental terhadap informasi dan data
Keterampilan Khusus:	
KK.2.13	Menerapkan kemampuan berpikir kritis dalam menyikapi atau menyelesaikan suatu masalah
Pengetahuan:	
P.ULA.1	Menguasai konsep Islam sebagai pandangan hidup untuk membangun peradaban Islam
P.ULA.2	Menguasai bidang keahliannya atas dasar nilai-nilai Islam dengan standar tertinggi, sehingga mampu menemukan, memahami, menjelaskan, dan merumuskan cara penyelesaian masalah yang terkait dengan bidang keahliannya
P.ULA.3	Menguasai konsep teoritis objek kajian bidang keahliannya dari perspektif Islam, dengan mengaitkannya dengan konsep tauhid dan prinsip Syariah (Maqasid Syariah/Fiqh Prioritas)
P.4.4	Mengidentifikasi berbagai faktor resiko yang mempengaruhi keselamatan pasien (4)
P.4.5	Mengidentifikasi faktor lingkungan dan manusia untuk meningkatkan keselamatan pasien (4)
P.7.12	Menguasai konsep sistem pelayanan kesehatan dan pengembangan kebijakan kesehatan
P.7.13	Menguasai prinsip pengelolaan sumber daya secara efektif, efisien dan berkesinambungan
P.7.14	Menguasai konsep manajemen mutu terpadu dalam pelayanan kesehatan.

KODE	URAIAN
P.7.16	Menguasai konsep pengelolaan masalah kesehatan individu, keluarga, komunitas dan masyarakat dalam konteks Jaminan Kesehatan Nasional.
P.7.C.1	Menguasai konsep perawatan spiritual healing dalam Islam.
P.7.C.3	Menguasai konsep manajemen kesehatan dan layanan kesehatan berbasis syariah
P.2.12	Menganalisis masalah dan merumuskan solusi dengan mempertimbangkan berbagai perspektif

PEMETAAN CAPAIAN PEMBELAJARAN MATA KULIAH

KODE	Capaian Pembelajaran Mata Kuliah	I	II	III
CPMK1	Memiliki nasionalisme dan rasa tanggungjawab pada negara dan bangsa terutama dalam pembangunan bidang kesehatan.			
CPMK2	Mengkaji alternatif strategi dalam peningkatan mutu kehidupan bermasyarakat, berbangsa, bernegara, dan peradaban berdasarkan Pancasila khususnya dalam bidang kesehatan.	✓	✓	✓
CPMK3	Menganalisis konsep pelayanan kedokteran dan kesehatan yang sesuai dengan hukum perundangan yang berlaku dan mampu mengidentifikasi, menindaklanjuti masalah legal yang relevan dengan pelayanan kedokteran dan kesehatan.	✓	✓	✓
CPMK4	Mengidentifikasi upaya pelayanan kesehatan dalam kerangka sistem kesehatan nasional dan global	✓	✓	✓
CPMK5	Menerapkan kemampuan berpikir kritis dalam menyikapi atau menyelesaikan suatu masalah	✓	✓	✓
CPMK6	Menjelaskan prinsip keselamatan pasien dalam pengelolaan masalah kesehatan	✓	✓	✓
CPMK7	Mengidentifikasi berbagai faktor resiko (lingkungan dan manusia) untuk meningkatkan keselamatan pasien (P.4.4, P.4.5)	✓	✓	✓
CPMK8	Mengidentifikasi kejadian tidak diharapkan dalam pelayanan kesehatan.	✓		
CPMK9	Mengintegrasikan konsep ilmu Biomedik, ilmu Humaniora, ilmu Kedokteran Klinik, dan ilmu Kesehatan Masyarakat/Kedokteran Pencegahan/Kedokteran Komunitas yang terkini untuk mengelola masalah kesehatan secara holistik dan komprehensif.	✓	✓	✓
CPMK10	Mengintegrasikan prinsip-prinsip ilmu Biomedik, ilmu Humaniora, ilmu Kedokteran Klinik, dan ilmu Kesehatan Masyarakat/Kedokteran Pencegahan/Kedokteran Komunitas dalam melakukan promosi kesehatan, pencegahan penyakit, mengkaji dan menentukan prioritas masalah, mengelola masalah kesehatan, menentukan prognosis dan upaya rehabilitasi medik pada individu, keluarga, komunitas dan masyarakat.	✓	✓	✓
CPMK11	Mengevaluasi data, argumen dan bukti secara ilmiah, serta menarik kesimpulan ilmiah.	✓	✓	✓
CPMK12	Mencari, mengambil, membuka dan membaca informasi yang disajikan secara digital dan memanfaatkannya untuk pengembangan kemampuan akademik	✓	✓	✓

KODE	Capaian Pembelajaran Mata Kuliah	I	II	III
CPMK13	Menerapkan konsep upaya promotif dan preventif pada masalah kesehatan untuk individu, keluarga, komunitas dan masyarakat.	✓	✓	✓
CPMK14	Mengidentifikasi kebutuhan perubahan pola pikir, sikap dan perilaku, serta modifikasi gaya hidup untuk promosi kesehatan pada berbagai kelompok umur, agama, masyarakat, jenis kelamin, etnis, dan budaya.	✓	✓	✓
CPMK15	Merencanakan pendidikan kesehatan dalam rangka upaya promotif dan preventif di tingkat individu, keluarga, dan masyarakat	✓		
CPMK16	Merencanakan pengelolaan masalah kesehatan individu, keluarga, komunitas dan masyarakat secara holistik, komprehensif, bersinambung dan kolaboratif.		✓	
CPMK17	Mengidentifikasi cara meningkatkan keterlibatan pasien, keluarga, komunitas dan masyarakat secara berkelanjutan dalam menyelesaikan masalah kesehatan		✓	
CPMK18	Menginterpretasi data klinis dan kesehatan individu, keluarga, komunitas dan masyarakat, untuk perumusan diagnosis atau masalah kesehatan dalam kondisi tersimulasi.	✓	✓	
CPMK19	Menerapkan prinsip dan alternatif strategi penatalaksanaan yang paling tepat berdasarkan prinsip kendali mutu	✓	✓	✓
vCPMK20	Menganalisis prinsip konsultasi dan/atau rujukan sesuai dengan standar pelayanan medis yang berlaku	✓	✓	✓
CPMK21	Menganalisis konsep sistem pelayanan kesehatan dan pengembangan kebijakan kesehatan	✓	✓	✓
CPMK22	Menerapkan prinsip pengelolaan sumber daya secara efektif, efisien dan berkesinambungan dalam kondisi tersimulasi	✓	✓	
CPMK23	Mengintegrasikan konsep manajemen mutu terpadu dalam pelayanan kesehatan.	✓	✓	✓
CPMK24	Menganalisis kebijakan kesehatan spesifik yang merupakan prioritas daerah	✓	✓	✓
CPMK25	Mengintegrasikan konsep pengelolaan masalah kesehatan individu, keluarga, komunitas dan masyarakat dalam konteks Jaminan Kesehatan Nasional.			✓
CPMK26	Berkomunikasi secara efektif dan berempati dengan komunitas dan masyarakat dalam upaya meningkatkan status kesehatan	✓	✓	✓
CPMK27	Menerapkan konsep dan keterampilan advokasi dengan pihak terkait dalam rangka pemecahan masalah kesehatan individu, keluarga dan masyarakat	✓	✓	✓

KODE	Capaian Pembelajaran Mata Kuliah	I	II	III
CPMK28	Mengintegrasikan konsep dan keterampilan dalam kemitraan dan menggerakkan masyarakat dalam pemecahan masalah kesehatan.	✓	✓	✓
CPMK29	Menerapkan keterampilan sosial dalam berhubungan dan berkomunikasi dengan orang lain.	✓	✓	✓
CPMK30	Menunjukkan sikap ber-amar ma'ruf, ber-nahi munkar dan beriman kepada Allah SWT	✓	✓	✓
CPMK31	Mengintegrasikan bidang keahliannya atas dasar nilai-nilai Islam dengan standar tertinggi, sehingga mampu menemukan, memahami, menjelaskan, dan merumuskan cara penyelesaian masalah yang terkait dengan bidang keahliannya	✓	✓	✓

TOPIC TREE

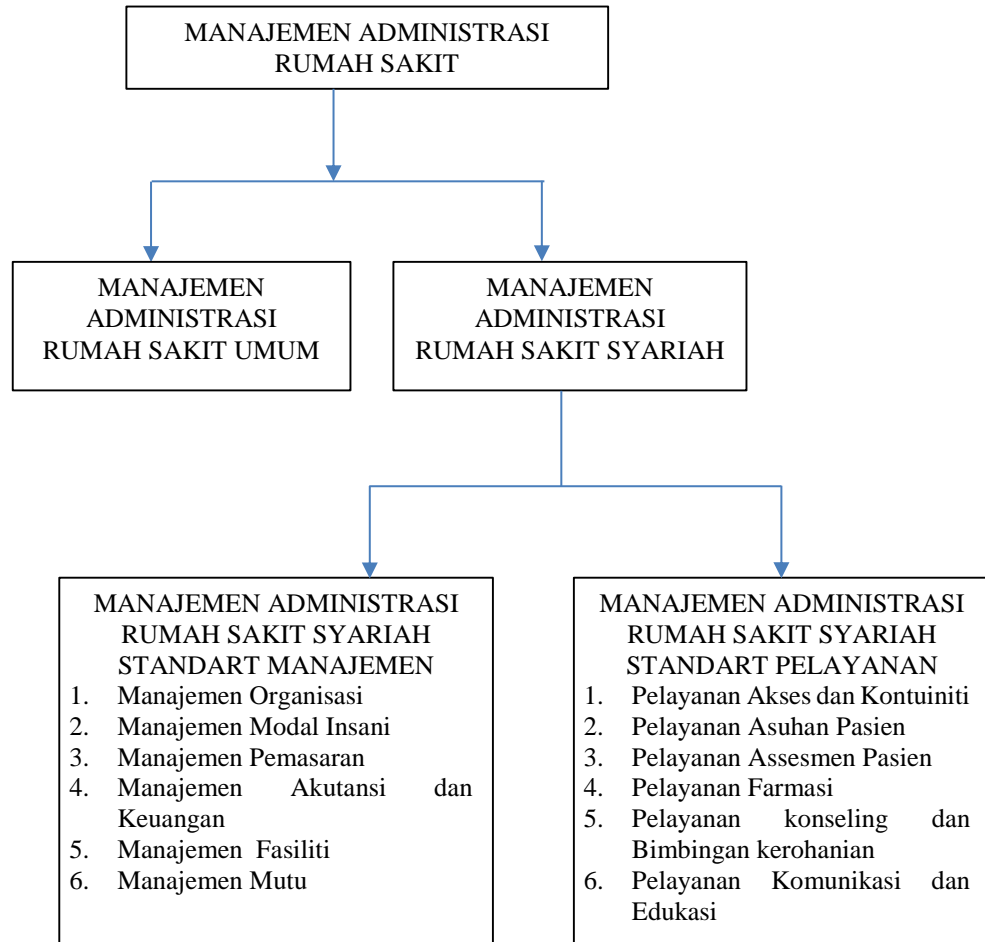

Materi “masalah”:

1. Gambaran umum dan sistem Manajemen Administrasi Rumah Sakit Syariah
2. Manajemen Administrasi Rumah Sakit Syariah Standart Manajemen
3. Manajemen Administrasi Rumah Sakit Syariah Standart Pelayanan

KEGIATAN PEMBELAJARAN

Pada modul ini akan dilakukan kegiatan belajar sebagai berikut:

1. Tutorial

Tutorial akan dilakukan 2 kali dalam seminggu. Setiap kegiatan tutorial berlangsung selama 100 menit. Jika waktu yang disediakan tersebut belum mencukupi, kelompok dapat melanjutkan kegiatan diskusi tanpa tutor di *open space area* yang disediakan. Keseluruhan kegiatan tutorial tersebut dilaksanakan dengan menggunakan *seven jump steps*. Seven jump steps itu adalah:

1. Menjelaskan terminologi yang belum anda ketahui
2. Menjelaskan masalah yang harus anda selesaikan
3. Menganalisis masalah tersebut dengan brainstorming agar kelompok memperoleh penjelasan yang beragam mengenai fenomena yang didiskusikan.
4. Menyusun penjelasan yang sistematis mengenai fenomena/masalah yang diberikan.
5. Menyusun persoalan-persoalan yang tidak bisa diselesaikan dalam diskusi tersebut menjadi tujuan pembelajaran kelompok (*learning issue/learning objectives*)
6. Melakukan belajar mandiri untuk mencari informasi yang anda butuhkan guna menjawab learning issues yang telah anda tetapkan.
7. Menjabarkan temuan informasi yang telah dikumpulkan oleh anggota kelompok, sintesakan dan diskusikan temuan tersebut agar tersusun penjelasan yang komprehensif untuk menjelaskan dan menyelesaikan masalah.

Aturan main tutorial:

Pada tutorial 1, langkah yang dilakukan adalah 1-5.

Mahasiswa diminta untuk menjelaskan istilah yang belum dimengerti pada skenario “masalah”, mencari masalah yang sebenarnya dari skenario, menganalisis masalah tersebut dengan mengaktifkan *prior knowledge* yang telah dimiliki mahasiswa, kemudian dari masalah yang telah dianalisis dibuat peta konsep (*concept mapping*) yang menggambarkan hubungan sistematis dari masalah yang dihadapi, jika terdapat masalah yang belum terselesaikan atau jelas dalam diskusi maka susunlah masalah tersebut menjadi tujuan pembelajaran kelompok (*learning issue*) dengan arahan pertanyaan sebagai berikut:

- ✓ Apa yang kita butuhkan?
- ✓ Apa yang kita sudah tahu?
- ✓ Apa yang kita harapkan untuk tahu?

Langkah ke 6, mahasiswa belajar mandiri (*self study*) dalam mencari informasi

Pada tutorial 2, mahasiswa mendiskusikan temuan-temuan informasi yang ada dengan mensintesis agar tersusun penjelasan secara menyeluruh dalam menyelesaikan masalah tersebut.

2. Kuliah

Ada beberapa aturan cara kuliah dan format pengajaran pada *problem based learning*. *Problem based learning* menstimulasi mahasiswa untuk mengembangkan perilaku aktif pencarian pengetahuan. Kuliah mungkin tidak secara tiba-tiba berhubungan dengan belajar aktif ini, Namun demikian keduanya dapat memenuhi tujuan spesifik pada PBL. Adapun tujuan kuliah pada modul ini adalah:

- a. Menjelaskan gambaran secara umum isi modul, mengenai relevansi dan kontribusi dari berbagai disiplin ilmu yang berbeda terhadap tema modul.
- b. Mengklarifikasi materi yang sukar. Kuliah akan lebih maksimum efeknya terhadap pencapaian hasil ketika pertama kali mahasiswa mencoba untuk mengerti materi lewat diskusi atau belajar mandiri.
- c. Mencegah atau mengkoreksi adanya *misconception* pada waktu mahasiswa berdiskusi atau belajar mandiri.
- d. Menstimulasi mahasiswa untuk belajar lebih dalam tentang materi tersebut.

Agar penggunaan media kuliah dapat lebih efektif disarankan agar mahasiswa menyiapkan pertanyaan-pertanyaan yang tidak dapat dijawab atau kurang jelas jawabannya pada saat diskusi kelompok agar lebih interaktif.

Adapun materi kuliah yang akan dilaksanakan sebagai berikut:

a. Minggu 1

- 1) Manajemen Rumah Sakit (dr Masyhudi, M.Kes)
- 2) Gambaran Umum Rumah Sakit Syariah (Overview) (dr Masyhudi, M.Kes)
- 3) SIM RS dalam Strategi Pengembangan RS dan pengambilan keputusan (Drs. Purwito Soegeng, M.Kes)
- 4) Analisis SWOT dan Renstra Rumah Sakit (dr. Suryani Yuliyanti, M.Kes)
- 5) Kesehatan dan keselamatan kerja (K3) dan kesehatan lingkungan Rumah Sakit (Dr. Ir. Titiek Sumarawati, M.Kes)

b. Minggu 2

- 1) SSMO (Standar Syariah Manajemen Organisasi) (Miftahul Izzah, SE, M.Kes)
- 2) SSMMI (Standart syariah Manajemen Modal Insani) (Munadharoh, SE, MM)
- 3) SSMP (Standart Syariah Manajemen Pemasaran) (Miftahul Izzah, SE, M.Kes)
- 4) SSMF (Standart Syariah Manajemen Fasilitas) (Samsudin, S.Ag, M.Ag)
- 5) SSMAK (Standart Syariah Manajemen Akutansi dan Keuangan) (Dr. Setyo Anggraheni, SE, MM)
- 6) Standart Syariah Manajemen Mutu (SSMM) (dr. Masyhudi, M.Kes)

c. Minggu 3

- 1) SSARK (Standart Syariah Akses Rumah Sakait dan Kontuinitas) dr. Arina Manasikana
- 2) SSAP (Standart Assesment Pasien) (dr. Masyhudi, M.Kes)
- 3) SSPAP (Standart Syariah Pelayanan Asuhan Pasien) (dr. Arina)
- 4) SSPO (Standart Syariah Pelayanan Farmasi) (Apt. Yanna)
- 5) SSPBK (Standart Syariah Pelayanan dan Bimbingan kerohanian) (Samsudin, S.AG, M.AG)
- 6) Standart Syariah Komunikasi dan Edukasi (SSKE) (dr Ghitae)

3. Praktikum

Tujuan utama praktikum pada PBL adalah mendukung proses belajar lewat ilustrasi dan aplikasi praktek terhadap apa yang mahasiswa pelajari dari diskusi, belajar mandiri, dan kuliah. Alasan lain adalah agar mahasiswa terstimulasi belajarnya lewat penemuan sehingga dapat meningkatkan motivasi belajar.

Praktikum pada Modul Manajemen Administrasi Rumah Sakit Syariah ini dilaksanakan dengan residensi atau observasi langsung untuk mengetahui implementasi manajemen rumah sakit dalam membuat Analisis SWOT dan Renstra, Implementasi standart syariah manajemen dan pelayanan di Rumah Sakit Islam Sultan Agung.

Adapun praktikum yang akan dilaksanakan adalah:

1. Minggu 1

- 1) Observasi Analisis SWOT dan Pembuatan RENSTRA Rumah Sakit
- 2) Observasi Implementasi Sanitasi Lingkungan Rumah Sakit dan K3

2. Minggu 2

- 1) Observasi implementasi Rumah Sakit Standart Syariah Manajemen

3. Minggu 3

- 1) Observasi implementasi Rumah Sakit Standart Syariah Pelayanan
- 2) Presentasi Hasil Observasi /Residensi, Meliputi :
 - a) Observasi analisis SWOT dan pembuatan Renstra Rumah Sakit
 - b) Observasi Implementasi Sanitasi Lingkungan Rumah Sakit dan K3
 - c) Observasi implementasi Rumah Sakit Standart Syariah Manajemen
 - d) Observasi implementasi Rumah Sakit Standart Syariah Pelayanan

ASSESSMENT

I. PENILAIAN MODUL DAN PENGAJUAN SUSULAN

Untuk sistem penilaian mahasiswa dan aturan assesment adalah sebagai berikut:

a. Nilai Pelaksanaan diskusi tutorial (15% dari nilai sumatif knowledge)

Pada diskusi tutorial mahasiswa akan dinilai berdasarkan kehadiran, aktifitas interaksi dan Kesiapan materi dalam diskusi.

Ketentuan mahasiswa terkait dengan kegiatan SGD:

1. Mahasiswa wajib mengikuti 80% kegiatan SGD pada modul yang diambilnya. Jika kehadiran SGD nya 80% atau ketidakhadirannya 20%, maka mahasiswa tidak perlu mengurus susulan SGD.

2. Apabila mahasiswa berhalangan hadir pada kegiatan SGD, maka mahasiswa harus mengganti kegiatan SGD pada hari lain dengan tugas atau kegiatan dari tim modul bersangkutan. Untuk pelaksanaan penggantian kegiatan tersebut (susulan), mahasiswa harus berkoordinasi dengan tim modul bersangkutan.

Mekanisme pengajuan susulan kegiatan SGD adalah sebagai berikut:

i. Mahasiswa mendaftarkan permohonan susulan kegiatan pembelajaran kepada Sekprodi PSPK dilampiri dengan surat keterangan ketidakhadiran (lampiran diunggah di sistem) pada kegiatan pembelajaran yang ditinggalkannya tersebut melalui sia.fkunissula.ac.id, sesuai dengan *manual guide* yang berlaku. Batas waktu maksimal pengajuan susulan secara online adalah :

- **untuk kegiatan LBM sebelum mid modul (waktu pengajuan susulan I): hari kedua pada minggu LBM berikutnya setelah hari pelaksanaan ujian mid**

- **untuk kegiatan LBM setelah mid modul (waktu pengajuan susulan II): hari kedua pada minggu LBM 1 modul berikutnya**

(sesuai dengan batas tanggal pengajuan susulan dari PSPK di awal semester)

ii. Sekprodi PSPK mengidentifikasi ketidakhadiran mahasiswa sesuai persyaratan:

1. Jika kehadiran SGD nya 80% atau ketidakhadirannya 20%, maka mahasiswa tidak perlu mengurus susulan SGD.

2. Mahasiswa diperkenankan mengikuti susulan SGD jika jumlah kehadiran SGD yang ditinggalkannya minimal 50% dari total jumlah SGD modul

iii. **Khusus pengajuan susulan SGD, Sekprodi PSPK akan memberikan persetujuan atau tidak (approval) satu hari setelah batas tanggal pengajuan susulan untuk kegiatan LBM setelah mid modul (pengajuan susulan II), dan apabila diperlukan Sekprodi meminta klarifikasi.**

iv. Dua hari setelah batas waktu maksimal pengajuan susulan, mahasiswa dapat melihat hasil proses pengajuan susulannya di sia.fkunissula.ac.id

(secara *online*), mahasiswa harus memberikan klarifikasi bila diminta oleh Sekprodi.

- v. Tiga hari setelah batas waktu maksimal pengajuan susulan, admin umum mahasiswa PSPK menerima konfirmasi dari Sekprodi untuk mengunduh atau mencetak rekap data mahasiswa yang telah disetujui mengikuti susulan dan mengirimkan surat dan berkas permohonan susulan yang ditujukan kepada Tim Modul atau Bagian terkait dengan dilampiri form penilaian (melalui email).
- vi. Jika sampai batas waktu yang ditetapkan mahasiswa tidak melakukan kegiatan susulan SGD, maka mahasiswa dinyatakan **gugur modul** sehingga harus mengulang modul.

b. Nilai Praktikum (10% dari nilai sumatif knowledge)

Selama praktikum, mahasiswa akan dinilai pengetahuan, dan keterampilan. Nilai pengetahuan dan keterampilan didapatkan dari ujian responsi atau identifikasi praktikum yang dilaksanakan selama praktikum.

Apabila mahasiswa berhalangan hadir pada kegiatan praktikum, maka mahasiswa harus mengganti kegiatan praktikum pada hari lain dengan tugas atau kegiatan dari laboratorium bagian bersangkutan. Untuk pelaksanaan penggantian kegiatan tersebut (susulan), mahasiswa harus berkoordinasi dengan tim modul dan laboratorium bagian bersangkutan.

Ketentuan mahasiswa terkait dengan kegiatan praktikum:

- i. Mahasiswa wajib mengikuti 100% kegiatan praktikum pada modul yang diambilnya.
- ii. Mahasiswa diperkenankan mengikuti susulan jika jumlah kehadiran kegiatan praktikum yang ditinggalkannya minimal 50% dari total jumlah kegiatan praktikum modul
- iii. Batas maksimal pengurusan susulan untuk kegiatan praktikum :
 - **untuk kegiatan LBM sebelum mid modul (waktu pengajuan susulan I) : hari kedua pada minggu LBM berikutnya setelah hari pelaksanaan ujian mid**
 - **untuk kegiatan LBM setelah mid modul (waktu pengajuan susulan II) : hari kedua pada minggu LBM 1 modul berikutnya**

(sesuai dengan batas tanggal pengajuan susulan dari PSPK di awal semester)
- iv. Satu hari setelah batas waktu maksimal pengajuan susulan, Sekprodi PSPK akan memberikan persetujuan atau tidak (apabila diperlukan Sekprodi meminta klarifikasi).
- v. Dua hari setelah batas waktu maksimal pengajuan susulan, mahasiswa dapat melihat hasil proses pengajuan susulannya di sia.fkunissula.ac.id (secara *online*), mahasiswa harus memberikan klarifikasi bila diminta oleh Sekprodi.
- vi. Tiga hari setelah batas waktu maksimal pengajuan susulan, admin umum mahasiswa PSPK menerima konfirmasi dari Sekprodi untuk mengunduh atau mencetak rekap data mahasiswa yang telah disetujui mengikuti susulan dan mengirimkan surat dan berkas permohonan susulan yang ditujukan kepada Tim

- Modul atau Bagian terkait dengan dilampiri form penilaian (melalui email).
- vii. Jika sampai batas waktu yang ditetapkan mahasiswa tidak melakukan kegiatan susulan praktikum, maka nilai mid modul dan akhir modul tidak dapat dikeluarkan dan mahasiswa dinyatakan **gugur modul** sehingga harus mengulang modul.

Jika mahasiswa tidak mengikuti lebih dari 50% total kegiatan SGD dan praktikum, maka seluruh permohonan susulan tidak dilayani, dan mahasiswa wajib mengulang modul karena tidak memenuhi syarat kehadiran.

c. Nilai Ujian Tengah Modul (30% dari nilai sumatif knowledge)

Merupakan ujian knowledge terhadap semua materi baik SGD, Kuliah Pakar, dan praktikum. Materi dan pelaksanaan Ujian tengah modul setelah menyelesaikan 2 LBM pertama.

d. Nilai Ujian Akhir Modul (45% knowledge)

Ujian knowledge merupakan ujian terhadap semua materi baik SGD, Kuliah Pakar, dan praktikum. Materi dan pelaksanaan ujian akhir modul setelah menyelesaikan seluruh modul.

Ketentuan mahasiswa terkait dengan kegiatan ujian modul :

Mahasiswa dapat mengikuti ujian susulan mid atau akhir modul setelah melakukan pengajuan susulan ke Kaprodi PSPK dengan cara sebagai berikut :

- i. Mahasiswa yang tidak mengikuti ujian mid modul dan akhir modul diwajibkan melakukan susulan ujian (kehadiran ujian knowledge 100%).
- ii. Mahasiswa mendaftarkan permohonan ujian susulan melalui sia.fkunissula.ac.id (secara *online*) dilampiri dengan surat keterangan ketidakhadiran (lampiran diunggah di sistem), sesuai dengan *manual guide* yang berlaku.
- iii. Batas maksimal pengurusan susulan untuk ujian :
 - **akhir modul (waktu pengajuan susulan II) : hari kedua pada minggu LBM 1 modul berikutnya****(sesuai dengan batas tanggal pengajuan susulan dari PSPK di awal semester)**
- iv. Satu hari setelah batas waktu maksimal pengajuan susulan, Kaprodi PSPK akan memberikan persetujuan atau tidak (apabila diperlukan Sekprodi meminta klarifikasi)
- v. Dua hari setelah batas waktu maksimal pengajuan susulan, mahasiswa dapat melihat hasil proses pengajuan susulannya di sia.fkunissula.ac.id (secara *online*), mahasiswa harus memberikan klarifikasi bila diminta oleh Kaprodi/Sekprodi
- vi. Tiga hari setelah batas waktu maksimal pengajuan susulan, admin umum mahasiswa PSPK menerima konfirmasi dari Kaprodi/Sekprodi untuk mengunduh atau mencetak rekap data mahasiswa yang telah disetujui mengikuti susulan dan mengirimkan surat dan berkas permohonan susulan yang ditujukan kepada Koordinator Evaluasi dengan dilampiri form penilaian (melalui email), tim modul hanya mendapatkan rekap peserta susulan ujiannya saja.

vii. Mahasiswa berkoordinasi dengan Koordinator Evaluasi untuk pelaksanaan ujian susulan.

Kondisi yang diperbolehkan mengajukan **susulan kegiatan** selama masa Kegiatan Belajar Mengajar/**KBM daring**/online berbeda dengan KBM luring/tatap muka. Alasan pengajuan susulan yang diperbolehkan selama KBM daring, meliputi:

- Sakit rawat inap (bukti yang diunggah adalah surat keterangan rawat inap dari rumah sakit yang merawat, disertai dengan stempel dan tanda tangan dokter yang merawat)
- Delegasi mahasiswa (bukti yang diunggah adalah surat dari Unit Kemahasiswaan, jadwal kegiatan delegasi, serta jadwal KBM yang ditnggalkan)
- Jadwal bertabrakan (bukti yang diunggah adalah KRS, dan jadwal yang bertabrakan)
- Keluarga inti meninggal (bukti yang diunggah adalah kartu keluarga, dan surat keterangan kematian)
- Mahasiswa yang bersangkutan menikah, dan bukan saudara kandung (bukti yang diunggah adalah undangan atau buku nikah dari Kantor Urusan Agama/KUA)
- **KHUSUS KBM YANG DILAKSANAKAN SECARA DARING** : Gangguan listrik atau koneksi internet yang massal (bukti yang diunggah adalah berita elektronik/cetak yang menunjukkan berita terjadi gangguan di daerah tersebut)
- **JIKA MAHASISWA MENGAJUKAN SUSULAN DENGAN ALASAN SAKIT RAWAT JALAN, SEKPRODI AKAN MELAKUKAN KLARIFIKASI KEPADA MAHASISWA YANG BERSANGKUTAN. PENGAJUAN SUSULAN DAPAT DITOLAK JIKA TIDAK SESUAI DENGAN KETENTUAN.**

e. Kuliah Pakar

Kuliah pakar merupakan salah satu komponen KBM modul yang tidak memberikan kontribusi nilai pada nilai modul, melainkan memberikan kontribusi materi pada ujian knowledge modul dan persentase minimal kehadiran kuliah pakar merupakan prasyarat mahasiswa untuk mengikuti ujian akhir modul. Persentase minimal kehadiran kuliah pakar setiap modul adalah 75%. Kuliah pakar tidak dapat diajukan susulan, namun mahasiswa yang berhalangan hadir dengan kondisi yang dibenarkan dapat mengajukan ijin kepada Kaprodi PSPK sesuai dengan aturan yang berlaku.

II. PENETAPAN NILAI AKHIR MODUL :

Nilai akhir modul dihitung dengan rumus sebagai berikut:

$$\frac{(\text{Rerata nilai tutorial} \times 20\%) + (\text{rerata nilai praktikum} \times 30\%) + (\text{nilai akhir modul} \times 50\%)}$$

Standar kelulusan ditetapkan dengan **Judgment borderline**.

LEMBAR BELAJAR MAHASISWA I (4 – 9 Desember 2023)

WAKTU	SENIN	SELASA	RABU	KAMIS	JUM'AT	SABTU
	4 Desember 2023	5 Desember 2023	6 Desember 2023	7 Desember 2023	8 Desember 2023	9 Desember 2023
06.45 - 07.35	SGD 1				SGD 1	
07.35 - 08.25	SGD1				SGD1	
08.25-09.15	Manajemen Rumah Sakit (dr Masyudi,M.Kes)	PRAKTIKUM ANALISIS SWOT DAN RENSTRA RUMAH SAKIT	PRAKTIKUM K3 DAN SANITASI RUMAH SAKIT	L(SKILL) : IPM KGD Sist. Indera (KK5)		
09.15 - 10.05						
10.05 - 10.55						
10.55 - 11.45	Kesehatan dan keselamatan kerja (K3) dan kesehatan lingkungan Rumah Sakit (Prof. Dr. Titiek Sumarawati,M.Kes)					
11.45 - 13.00	Istirahat					
13.00 - 13.50	Analisis SWOT dan Renstra Rumah Sakit (Dr.dr. Suryani Yuliyanti,M.Kes)	SIM RS dalam Strategi Pengembangan RS dan pengambilan keputusan (Drs. Purwito,M.Kes)	Gambaran Umum Rumah Sakit Syariah (Overview) (dr Masyhudi,M.Kes)			
13.5014.40						
14.40 – 15.00						
15.00-15.50						
15.50-16.40						

a. Judul : " Manajemen Rumah Sakit"

b. Skenario

Seorang Dokter yang menjabat sebagai Direktur di RSUD tipe C mencari data pencapaian kinerja di rumah sakit sebagai dasar perencanaan program. Berdasarkan data pencapaian kinerja bulanan menunjukkan bahwa Kinerja rumah sakit semakin menurun hal ini dilihat dari BOR Rumah sakit yang semakin menurun dan BOR terendah adalah bulan ini 60 %. Rata – rata LOS adalah 15 – 17 hari. SDM rumah sakit baik medis maupun non medis kurang terlatih, angka TOI tinggi dan pendapatan Rumah sakit semakin menurun. RSUD harus memberi pelayanan prima pada Masyarakat dan memperoleh pendapatan yang cukup untuk menutupi biaya operasional serta untuk tetap survive dalam menghadapi perubahan lingkungan.

Direktur melakukan koordinasi dengan berbagai komponen manajemen yang ada di rumah sakit (manajemen sumber daya manusia, manajemen produksi/operasional, manajemen keuangan, manajemen logistik, manajemen pemasaran, manajemen strategis, manajemen mutu, Manajemen Kesehatan lingkungan dan Sanitasi rumah sakit, dll) untuk memastikan tugas pokok dan fungsi masing – masing bagian bisa berjalan selaras dengan visi, misi dan tujuan Rumah sakit. Saat ini Rumah Sakit menjalin Kerjasama dengan Universitas sebagai wahana Pendidikan untuk mahasiswa Fakultas Kedokteran dan Kesehatan lainnya.

Diskusikan Skenario diatas dengan menggunakan *seven jump step*

1. Jelaskan istilah yang belum anda ketahui. Jika masih terdapat istilah yang belum jelas cantumkan sebagai tujuan pembelajaran
2. Carilah masalah yang harus anda selesaikan
3. Analisis masalah tersebut dengan brainstorming agar kelompok memperoleh penjelasan yang beragam mengenai persoalan yang didiskusikan, dengan menggunakan prior knowledge yang telah anda miliki.
4. Cobalah untuk menyusun penjelasan yang sistematis atas persoalan yang anda diskusikan
5. Susunlah persoalan-persoalan yang belum bisa diselesaikan dalam diskusi tersebut menjadi tujuan pembelajaran kelompok (*Learning issue/ learning objectives*)
6. Lakukan belajar mandiri untuk memperoleh informasi yang anda butuhkan guna menjawab learning issue yang telah anda tetapkan
7. Jabarkan temuan informasi yang telah dikumpulkan oleh anggota kelompok, sintesakan dan diskusikan temuan tersebut agar tersusun penjelasan yang menyeluruh (komprehensif) untuk menjelaskan dan menyelesaikan masalah.

c. Sumber Belajar

1. Peraturan Menteri Kesehatan Republik Indonesia Nomor 31 Tahun 2022 Tentang Peraturan Pelaksanaan Peraturan Pemerintah Nomor 93 Tahun 2015 Tentang Rumah Sakit Pendidikan

2. Permenkes Nomor 3 Tahun 2020 tentang Klasifikasi Dan Perizinan Rumah Sakit
3. Peraturan Pemerintah Republik Indonesia Nomor 47 Tahun 2021 Tentang Penyelenggaraan Bidang Perumahsakitan
4. Endra, Febri BS. 2019. *Manajemen Administrasi Rumah Sakit Syariah*. Zifatama : Sidoarjo
5. Sabarguna, B.S. 2013. *Kompetensi Manajemen Administrasi Rumah Sakit Syariah*. Jakarta: Sagung Seto.

LEMBAR BELAJAR MAHASISWA II (11-16 Desember 2023)

WAKTU	SENIN	SELASA	RABU	KAMIS	JUM'AT	SABTU
	11 Desember 2023	12 Desember 2023	13 Desember 2023	14 Desember 2023	15 Desember 2023	16 Desember 2023
06.45 - 07.35	SGD 1				SGD 2	
07.35 - 08.25	SGD1					
08.25-09.15		Implementasi Standart syariah Manajemen Rumah Sakit Syariah		Standart Syariah Manajemen Akutansi dan Keuangan (Dr. Setyo Anggraheni, SE, MM)		
09.15 - 10.05	Standart syariah Manajemen Organisasi (Hj Miftahul Izzah, SE, M.Kes)					
10.05 - 10.55			Standart Syariah Manajemen Mutu (dr. Masyhudi, M.Kes)			
10.55 - 11.45	Standart Syariah Manajemen Pemasaran (Hj Miftahul Izzah, SE, M.Kes)					
11.45 - 13.00						
13.00 - 13.50	Standart syariah Manajemen Modal Insani	Standart Syariah Manajemen Fasiliti (Samsudin, S.Ag,M.Ag)				
13.50 - 14.40						
14.40-15.00	ISTIRAHAT					
15.00-15.50						
15.50-16.40						

a. Judul

Manajemen Rumah Sakit Syariah Standart Manajemen

b. Skenario

Direktur Rumah sakit melakukan sosialisasi implementasi ketetapan yang dikeluarkan oleh DSN MUI tentang standart sertifikasi rumah sakit syariah di rumah sakit yang dipimpinnya.

Standart manajemen Rumah sakit syariah terdiri 6 Bab, yaitu Manajemen Organisasi, Akutansi dan keuangan, fasilitasi, modal insani, pemasaran, dan standart syariah Mutu. Ada persyaratan mutlak yang harus dipenuhi sebuah rumah sakit bisa mendapatkan sertifikasi rumah sakit syariah, yaitu Mendapatkan sertifikat Gizi halal dan harus ada Dewan Pengawas Syariah (DPS).

Diskusikan Skenario diatas dengan menggunakan *seven jump step*

1. Jelaskan istilah yang belum anda ketahui. Jika masih terdapat istilah yang belum jelas cantumkan sebagai tujuan pembelajaran
2. Carilah masalah yang harus anda selesaikan
3. Analisis masalah tersebut dengan brainstorming agar kelompok memperoleh penjelasan yang beragam mengenai persoalan yang didiskusikan, dengan menggunakan prior knowledge yang telah anda miliki.
4. Cobalah untuk menyusun penjelasan yang sistematis atas persoalan yang anda diskusikan
5. Susunlah persoalan-persoalan yang belum bisa diselesaikan dalam diskusi tersebut menjadi tujuan pembelajaran kelompok (*Learning issue/ learning objectives*)
6. Lakukan belajar mandiri untuk memperoleh informasi yang anda butuhkan guna menjawab learning issue yang telah anda tetapkan
7. Jabarkan temuan informasi yang telah dikumpulkan oleh anggota kelompok, sintesakan dan diskusikan temuan tersebut agar tersusun penjelasan yang menyeluruh (komprehensif) untuk menjelaskan dan menyelesaikan masalah.

c. Sumber Belajar

1. Keputusan DSN (Dewan Syariah Nasional) MUI no 13/2017 ttg Standart dan instrumen sertifikasi Rumah sakit Syariah
2. Mukisi, 2019. Indikator Mutu Wajib Syariah Dan Pedoman Standar Pelayanan Minimal Rumah Sakit Syariah
3. Siyoto, Sandu, Supriyanto. 2015. Kebijakan dan Manajemen Kesehatan. Yogyakarta: Penerbit ANDI.
4. Rusdiansyah, Hamiati. 2015. Manajemen Administrasi Rumah Sakit. Jakarta: Alauddin University Press.
5. Endra, Febri BS. 2019. Manajemen Administrasi Rumah Sakit Syariah. Zifatama : Sidoarjo

LEMBAR BELAJAR MAHASISWA III (18 – 23 Desember 2023)

WAKTU	SENIN	SELASA	RABU	KAMIS	JUM'AT	SABTU
	18 Desember 2023	19 Desember 2023	20 Desember 2023	21 Desember 2023	22 Desember 2023	23 Desember 2023
06.45 - 07.35	SGD 1 LBM 3				SGD 2 LNM 3	CBT UJIAN AKHIR MODUL ELEKTIF • PERSIAPAN : 07.00 • PELAKSANAAN : 07.30 – 09.30
07.35 - 08.25						
08.25-09.15		PRAKTIKUM IMPLEMENTASI STANDART SYARIAH PELAYANAN RUMAH SAKIT SYARIAH	PRAKTIKUM PRESENTASI HASIL RESIDENSI			
09.15 - 10.05	SSARK (Standart Syariah Akses Rumah Sakit dan Kontinuitas) (dr. Arina Manasikana)					
10.05 - 10.55						
10.55 - 11.45	Standart Syariah Pelayanan Obat (Apt. Yanna Sagitasari, S.Farm)					
11.45 - 13.00	SHOLAT DAN ISTIRAHAT					
13.00 - 13.50	Standart Syariah Pelayanan dan Bimbingan kerohanian (Samsudin,S.Ag,M.Ag)	Standart syariah Assesment Pasien) (SSAP) (dr. Arina Manasikana)	Standart Syariah Pelayanan Asuhan Pasien (dr Arina Manasikana)			
13.5014.40	Standart Syariah Komunikasi dan Edukasi (SSKE) (dr. Ghitae)					
14.40 – 15.00	SHOLAT					
15.00-15.50						
15.50-16.40						

a. **Judul**

Manajemen Administrasi Rumah Sakit Syariah Standart Pelayanan

b. **Skenario**

Seorang pasien dirawat di Rumah sakit Islam sultan Agung Semarang. Pasien dan keluarga baru mengetahui bahwa RSI Sultan Agung telah memperoleh sertifikasi Rumah Sakit Syariah. Pasien merasa senang karena seluruh proses yang terkait pelayanan sesuai dengan prinsip-prinsip syariah. Mulai dari pendaftaran sampai pulang dilayani sesuai dengan prinsip syariah. Pasien mendapatkan penjelasan dari petugas bahwa ada 6 standart syariah pelayanan pada rumah syariah, yaitu Standart Syariah Pelayanan Akses Rumah Sakit dan Kontinuitas,, Pelayanan Assesment Pasien, Pelayanan Asuhan Pasien, Pelayanan Farmasi, Pelayanan dan Bimbingan kerohanian dan Pelayanan Komunikasi dan Edukasi.

Diskusikan Skenario diatas dengan menggunakan *seven jump step*

1. Jelaskan istilah yang belum anda ketahui. Jika masih terdapat istilah yang belum jelas cantumkan sebagai tujuan pembelajaran
2. Carilah masalah yang harus anda selesaikan
3. Analisis masalah tersebut dengan brainstorming agar kelompok memperoleh penjelasan yang beragam mengenai persoalan yang didiskusikan, dengan menggunakan prior knowledge yang telah anda miliki.
4. Cobalah untuk menyusun penjelasan yang sistematis atas persoalan yang anda diskusikan
5. Susunlah persoalan-persoalan yang belum bisa diselesaikan dalam diskusi tersebut menjadi tujuan pembelajaran kelompok (*Learning issue/ learning objectives*)
6. Lakukan belajar mandiri untuk memperoleh informasi yang anda butuhkan guna menjawab learning issue yang telah anda tetapkan
7. Jabarkan temuan informasi yang telah dikumpulkan oleh anggota kelompok, sintesakan dan diskusikan temuan tersebut agar tersusun penjelasan yang menyeluruh (komprehensif) untuk menjelaskan dan menyelesaikan masalah.

c. **Sumber Belajar**

1. Mukisi, 2019. Pedoman Pengelolaan Manajemen Risiko Syariah (Mrs) Dan Pedoman Pengelolaan Insiden Keselamatan Pasien Syariah (Ikps)
2. Mukisi, 2019. Pedoman standart pelayanan keperawatan rumah sakit syariah
3. Mukisi, 2019. Kode Etik Rumah sakit syariah
4. Mukisi, 2019. Kode Etik Dokter Rumah sakit syariah
5. Siyoto, Sandu, Supriyanto. 2015. *Kebijakan dan Manajemen Kesehatan*. Yogyakarta: Penerbit ANDI.
6. Endra, Febri BS. 2019. Manajemen Administrasi Rumah Sakit Syariah. Zifatama : Sidoarjo
7. Rusdiansyah, Hamiati. 2015. *Manajemen Administrasi Rumah Sakit*. Jakarta: Alauddin University Press.
8. Siyoto, Sandu, Supriyanto. 2015. *Kebijakan dan Manajemen Kesehatan*. Yogyakarta: Penerbit ANDI.
9. Peraturan Menteri Kesehatan Republik Indonesia Nomor 3 Tahun 2020 Tentang Klasifikasi Dan Perizinan Rumah Sakit